



Habitat modulaire de 4 ~ 6 modules : 2 ~ 5 couchettes



Propriété :
Propriétaire

Nom du projet
Entrer l'adresse ici

Date :

Indice

Visuels réalistes

A0

Echelle :

cReal²
@ Consultant

61, Rue du Val André
78560 - Le Port Marly
Tel. +33 950 517 137
Fax. +33 955 517 137
www.realcrea.fr
realcrea.fr@gmail.com

www.realcrea.fr
realcrea.fr@gmail.com
Tous droits réservés

24/04/2020 11:24:30 D:\Crea\Li\Produits_2\Ref_Camping_Home_1_Coucheite.rvt Ce document n'est pas un plan d'exécution. Il ne peut pas être utilisé pour la réalisation des ouvrages. Tous les ouvrages devront faire l'objet d'une étude technique et l'implantation être réalisée par un géomètre expert.

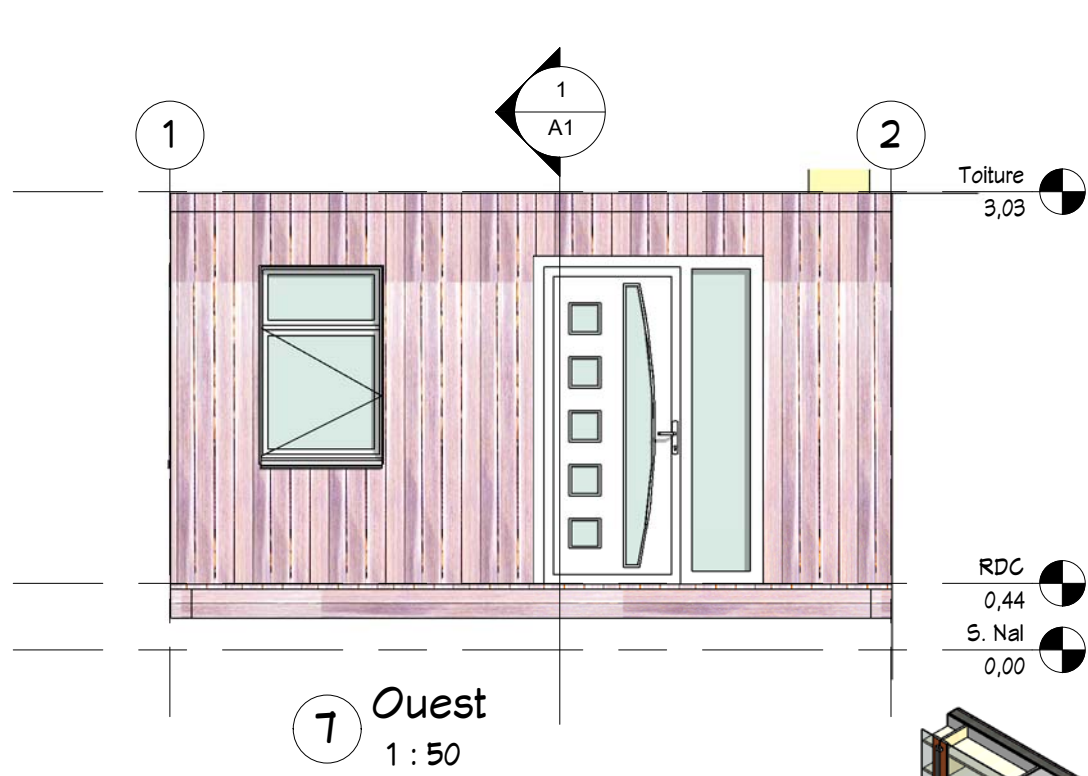

7 Ouest
1 : 50

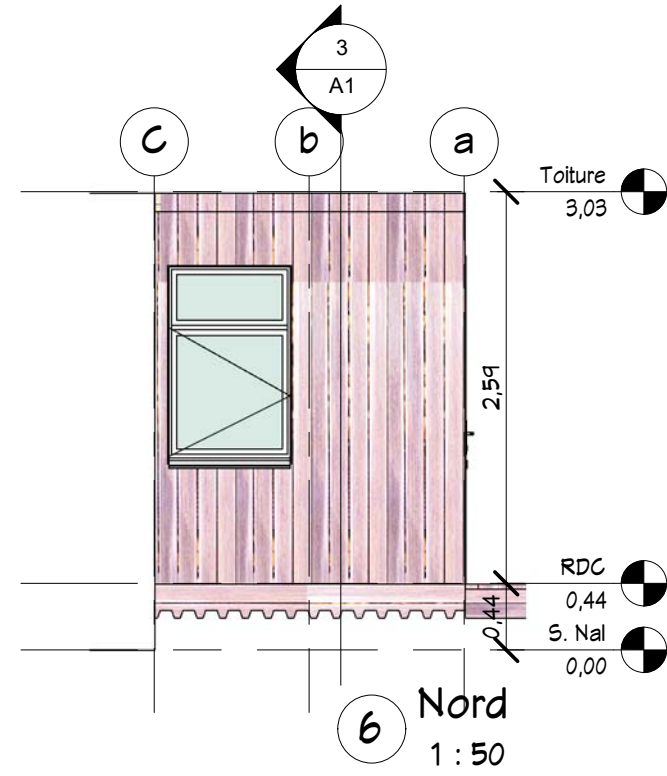

6 Nord
1 : 50

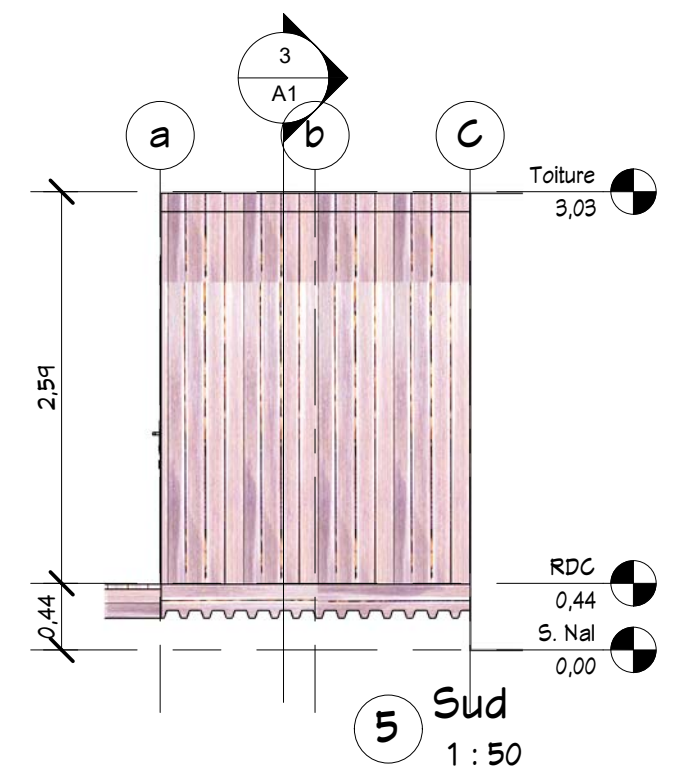

5 Sud
1 : 50

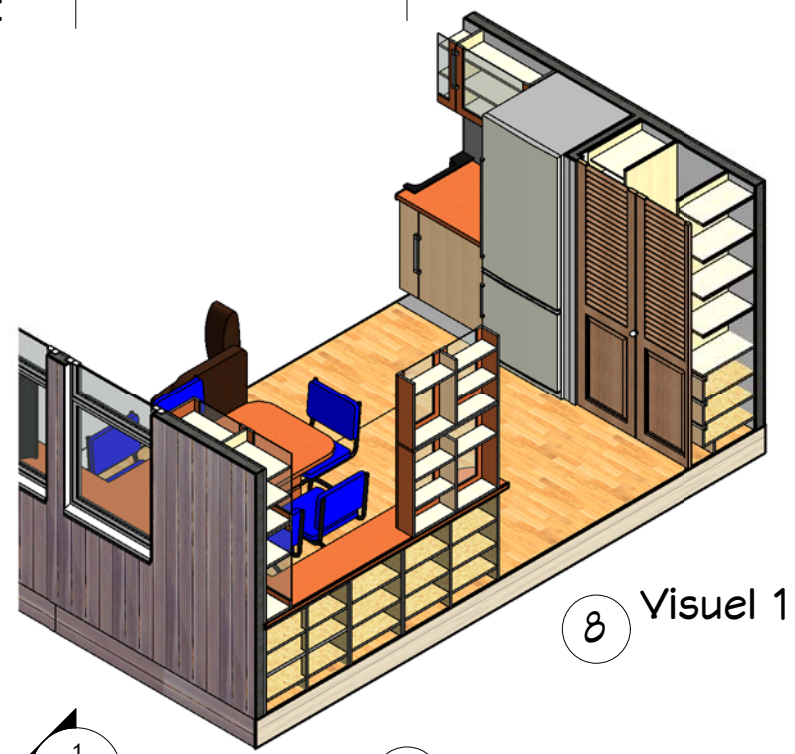

8 Visuel 1

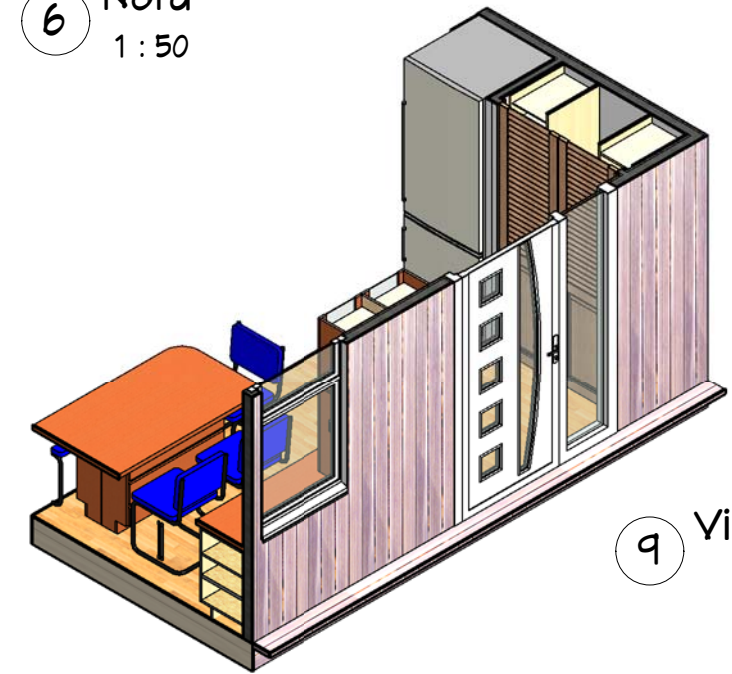

9 Visuel 3

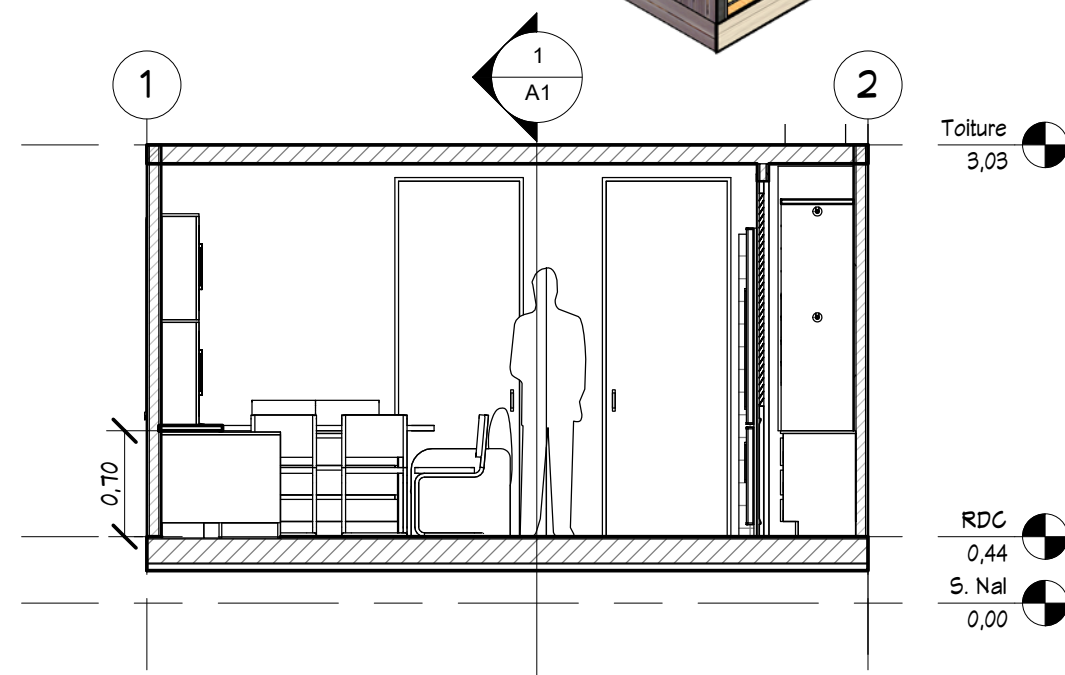

3 Coupe 2
1 : 50

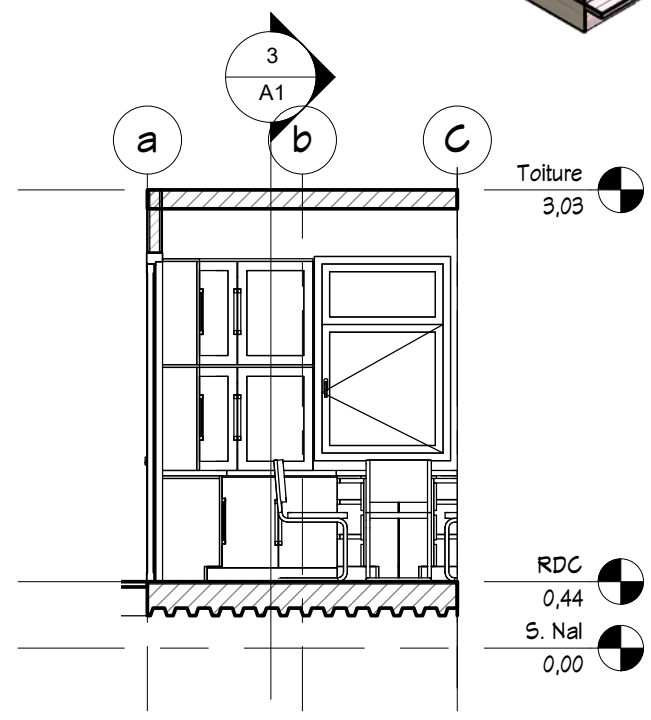

1 Coupe 1
1 : 50

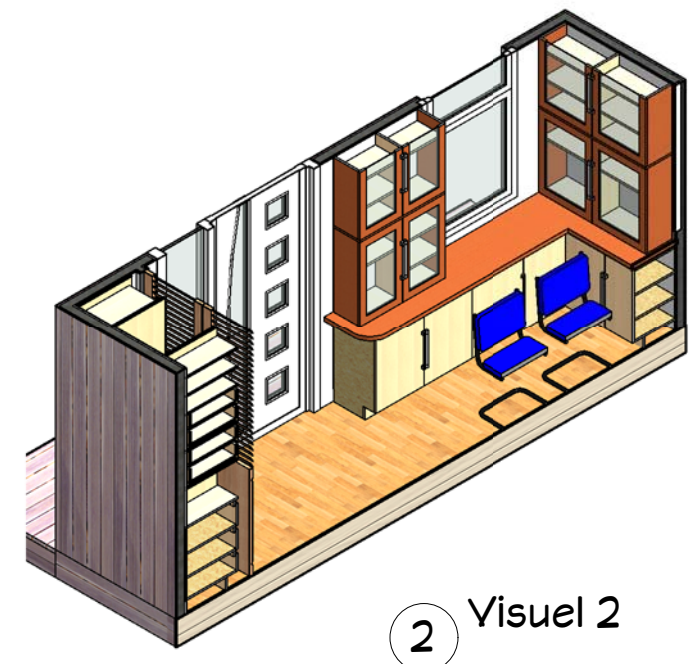

2 Visuel 2



Propriété : Propriétaire	
Nom du projet Entrer l'adresse ici	
Date :	
Indice	
Module base	
Ref: 0001	Dessiné par: Vérificateur
Auteur: Vérifié par:	
Ce document n'est pas un plan d'exécution. Il ne peut pas être utilisé pour la réalisation des ouvrages. Tous les ouvrages devront faire l'objet d'une étude technique et l'implantation être réalisée par un géomètre expert.	
A1	
Echelle: 1 : 50	
61, Rue du Val André 78560 - Le Port Marly Tel. +33 950 517 137 Fax. +33 955 517 137 www.realcrea.fr realcrea.fr@gmail.com	

3 Visuel 5



2 Visuel 4

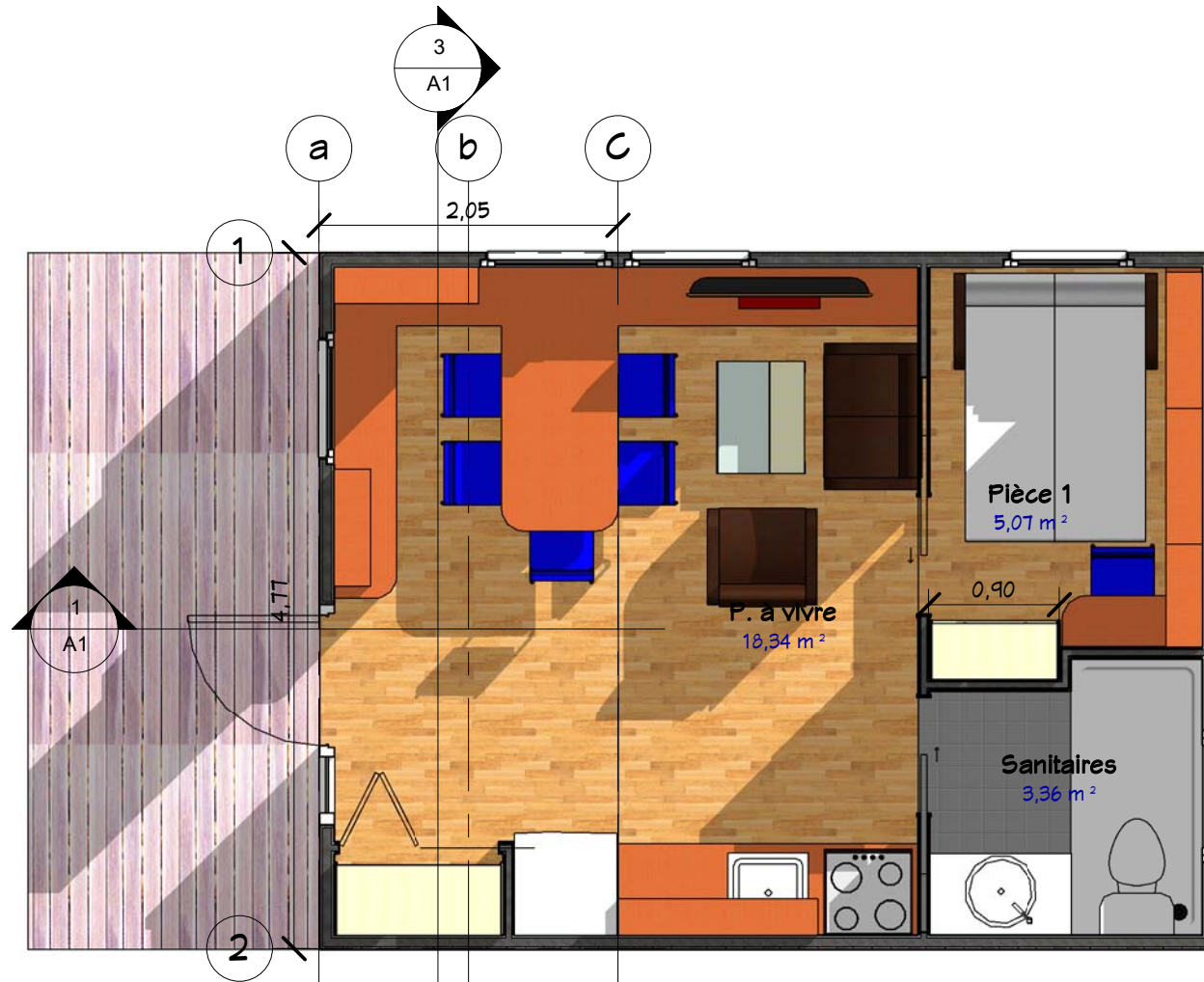
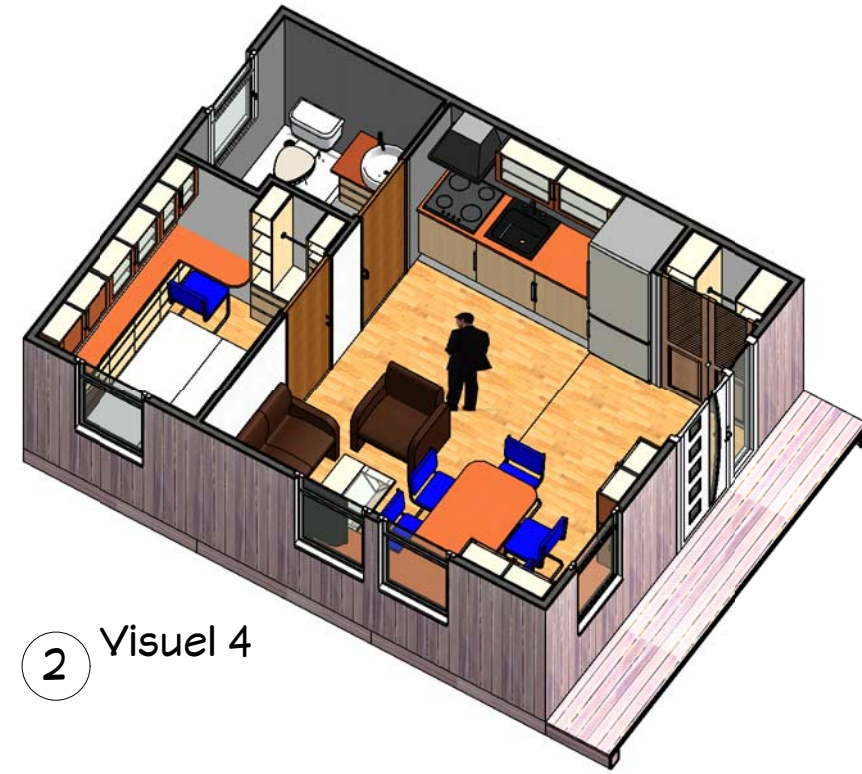

1 RDC
1 : 50

Nomenclature des pièces		
Ref	Nom	Surface
1	P. à vivre	18,34 m ²
2	Pièce 1	5,07 m ²
3	Sanitaires	3,36 m ²
Total général		26,77 m ²



Propriété :
Propriétaire

Nom du projet
Entrer l'adresse ici

Date :

Index

3 Mod. - 1 Couchette

A2

Echelle : 1 : 50



3 Visuel 5

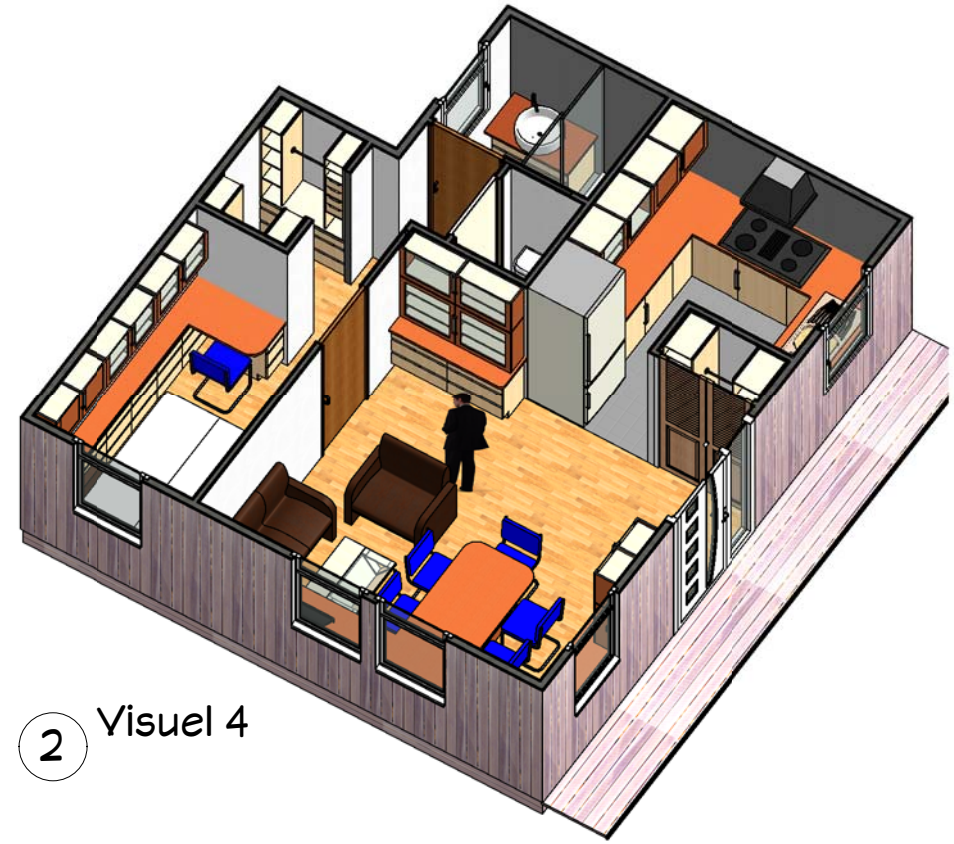

2 Visuel 4

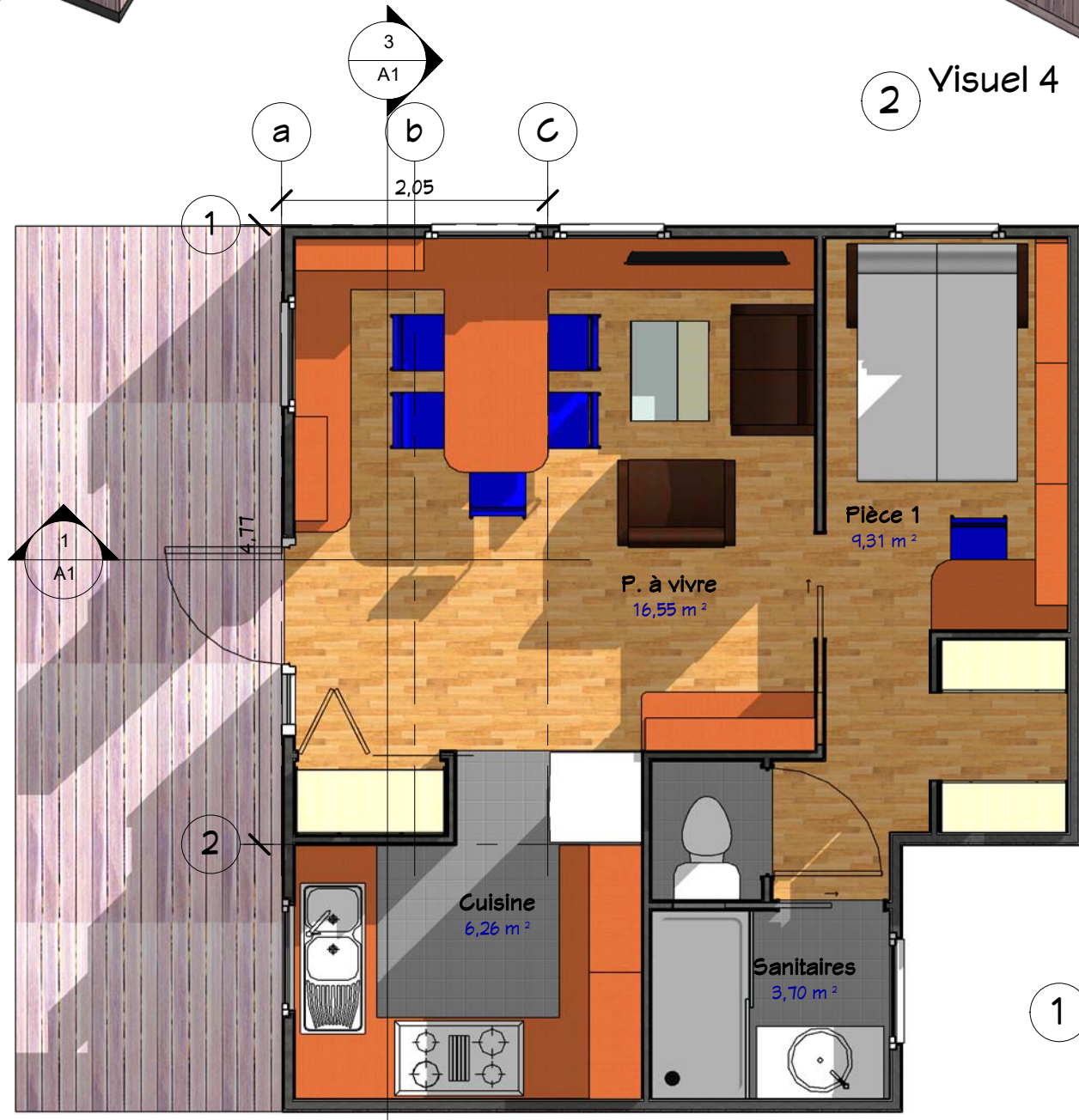

1 RDC
1 : 50

Nomenclature des pièces		
Ref	Nom	Surface
1	P. à vivre	16,55 m ²
2	Pièce 1	9,31 m ²
3	Cuisine	6,26 m ²
4	Sanitaires	3,70 m ²
Total général		35,82 m ²



Propriété : Propriétaire

Nom du projet : Entrer l'adresse ici

Date :

Index :

4 Mod. - 2 Couchettes

A2

Echelle : 1 : 50

www.realcrea.fr
realcrea.fr@gmail.com
Tous droits réservés

24/04/2020 13:20:16 D:\Crea\1\Produits_2\Ref_Camping_Home_2_Couchettes_Variant_4\document nest pas un plan d'exécution. Il ne peut pas être utilisé pour la réalisation des ouvrages. Tous les ouvrages devront faire l'objet d'une étude technique et l'implantation être réalisée par un géomètre expert.

Ref: 0001 Dessiné par: Vérifié par: Auteur: Vérificateur

© Consultant

61, Rue du Val André
78560 - Le Port Marly
Tel. +33 950 517 137
Fax. +33 955 517 137
www.realcrea.fr
realcrea.fr@gmail.com



3 Visuel 5

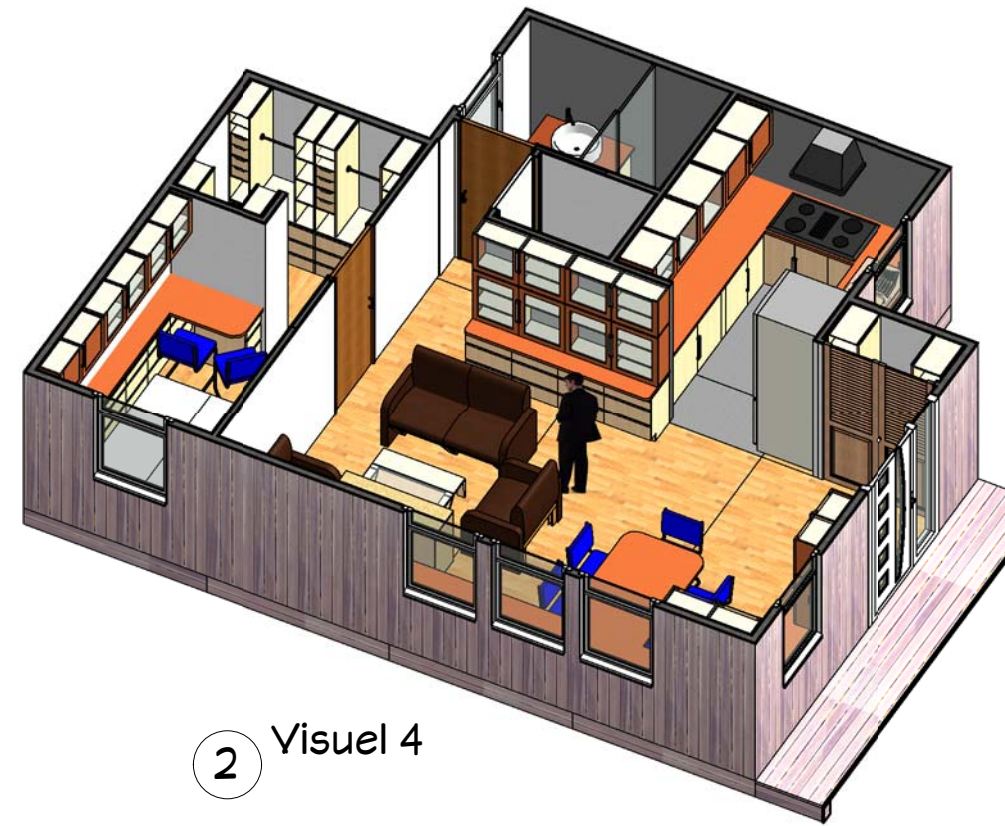

2 Visuel 4

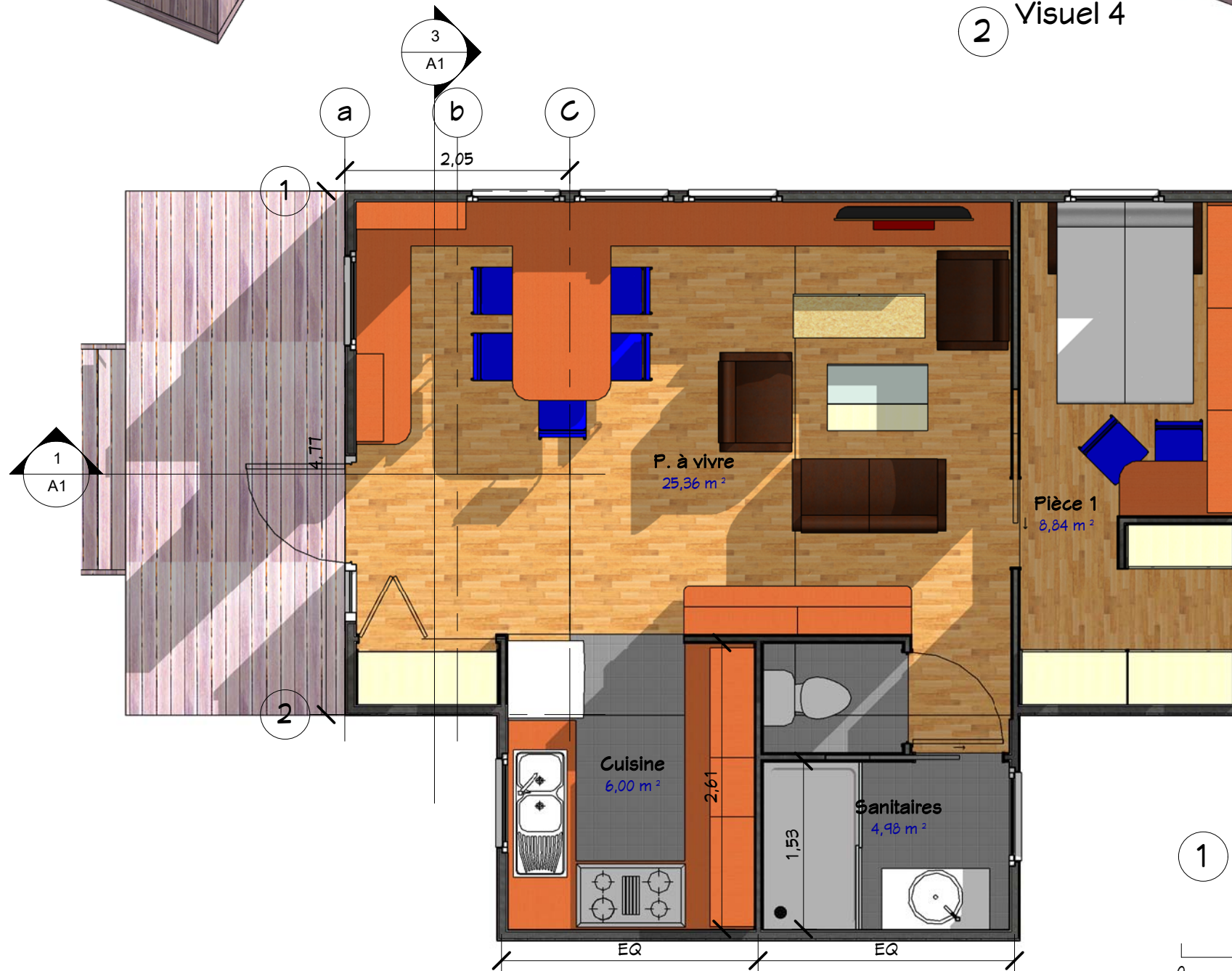

1 RDC
1 : 50



Nomenclature des pièces		
Ref	Nom	Surface
1	P. à vivre	25,36 m ²
2	Pièce 1	8,84 m ²
3	Cuisine	6,00 m ²
4	Sanitaires	4,98 m ²
Total général		45,18 m ²

Propriété :
Propriétaire

Nom du projet
Entrer l'adresse ici

Date :

Index

5 Mod. - 3 Couchettes

A3

Echelle : 1 : 50

Ref: 0001 Dessiné par: Vérifié par: Auteur: Vérificateur

28/04/2020 11:01:29 D:\Crea\1\Produits 2\Ref. Camping_Home 3_Couchettes.rvt Ce document n'est pas un plan d'exécution. Il ne peut pas être utilisé pour la réalisation des ouvrages. Tous les ouvrages devront faire l'objet d'une étude technique et l'implantation être réalisée par un géomètre expert.

www.realcrea.fr
realcrea.fr@gmail.com
Tous droits réservés

© Consultant
61, Rue du Val André
78560 - Le Port Marly
Tel. +33 950 517 137
Fax. +33 955 517 137
www.realcrea.fr
realcrea.fr@gmail.com



3 Visuel 5

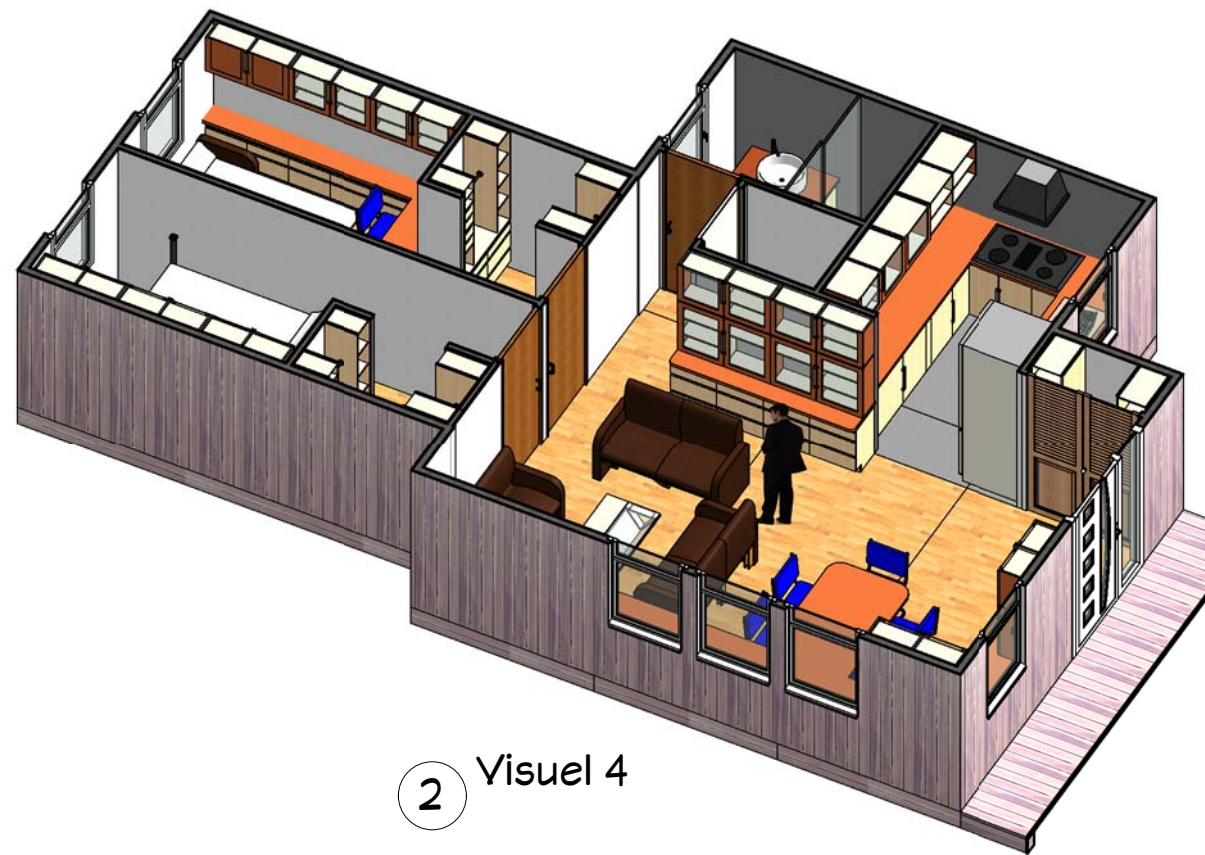

2 Visuel 4

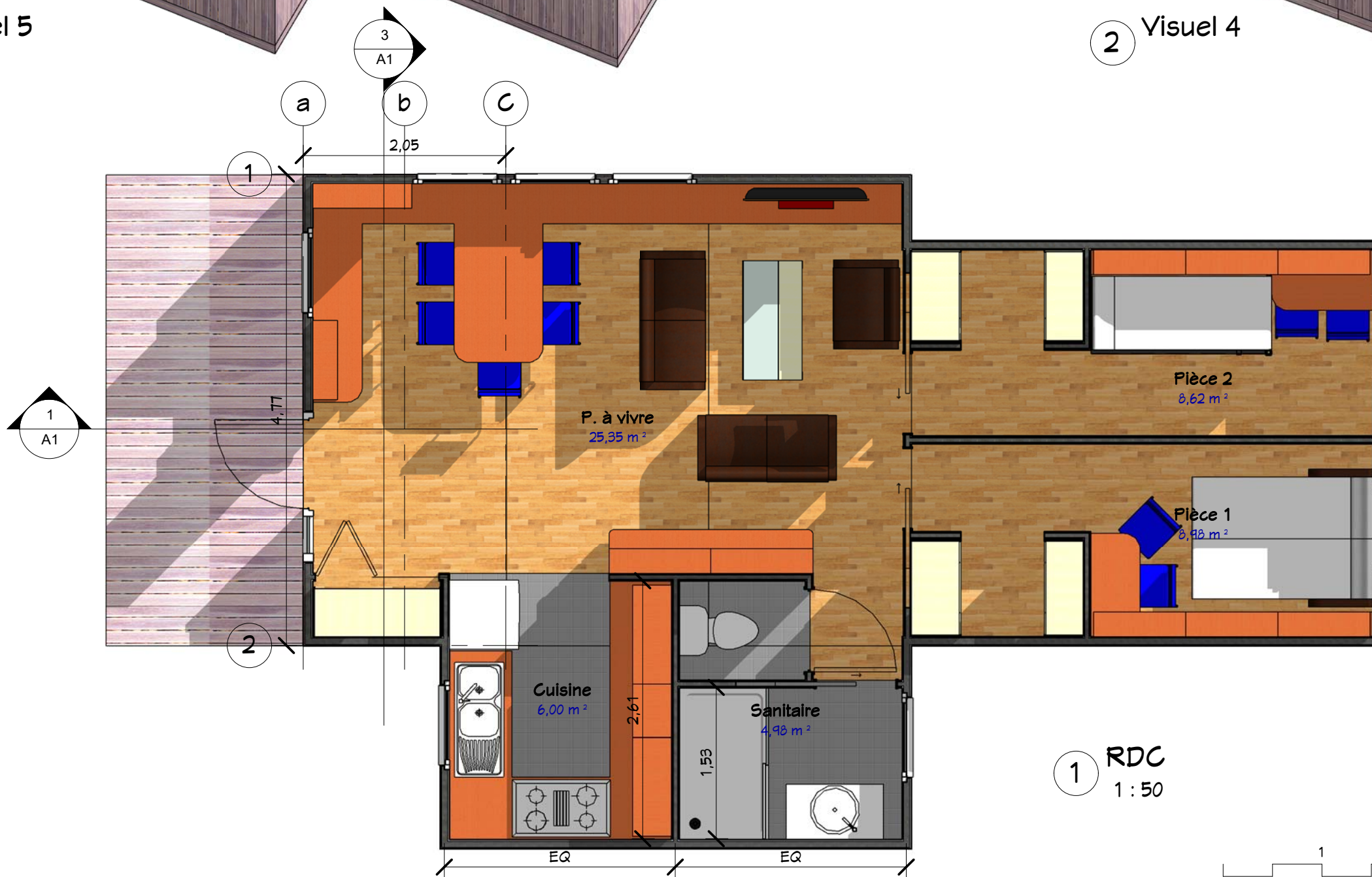

1 RDC
1 : 50

Nomenclature des pièces		
Ref	Nom	Surface
1	P. à vivre	25,35 m ²
2	Pièce 1	8,98 m ²
3	Pièce 2	8,62 m ²
4	Cuisine	6,00 m ²
5	Sanitaire	4,98 m ²
Total général		53,93 m ²

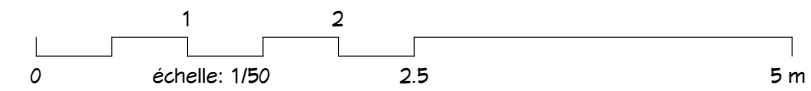

Propriété : Propriétaire

Nom du projet : Entrer l'adresse ici

Date :

Index :

6 Mod. - 4 Couchettes

Ref: 0001 Dessiné par: Vérificateur

Auteur: Ce document n'est pas un plan d'exécution. Il ne peut pas être utilisé pour la réalisation des ouvrages. Tous les ouvrages devront faire l'objet d'une étude technique et l'implantation être réalisée par un géomètre expert.

A4

Echelle : 1 : 50

cReal2 @ Consultant

61, Rue du Val André
78560 - Le Port Marly
Tel. +33 950 517 137
Fax. +33 955 517 137
www.realcrea.fr
realcrea.fr@gmail.com

28/04/2020 10:52:09 D:\Crea\1\Produits 2\Ref. Camping. Home 4 - Couchettes.rvt

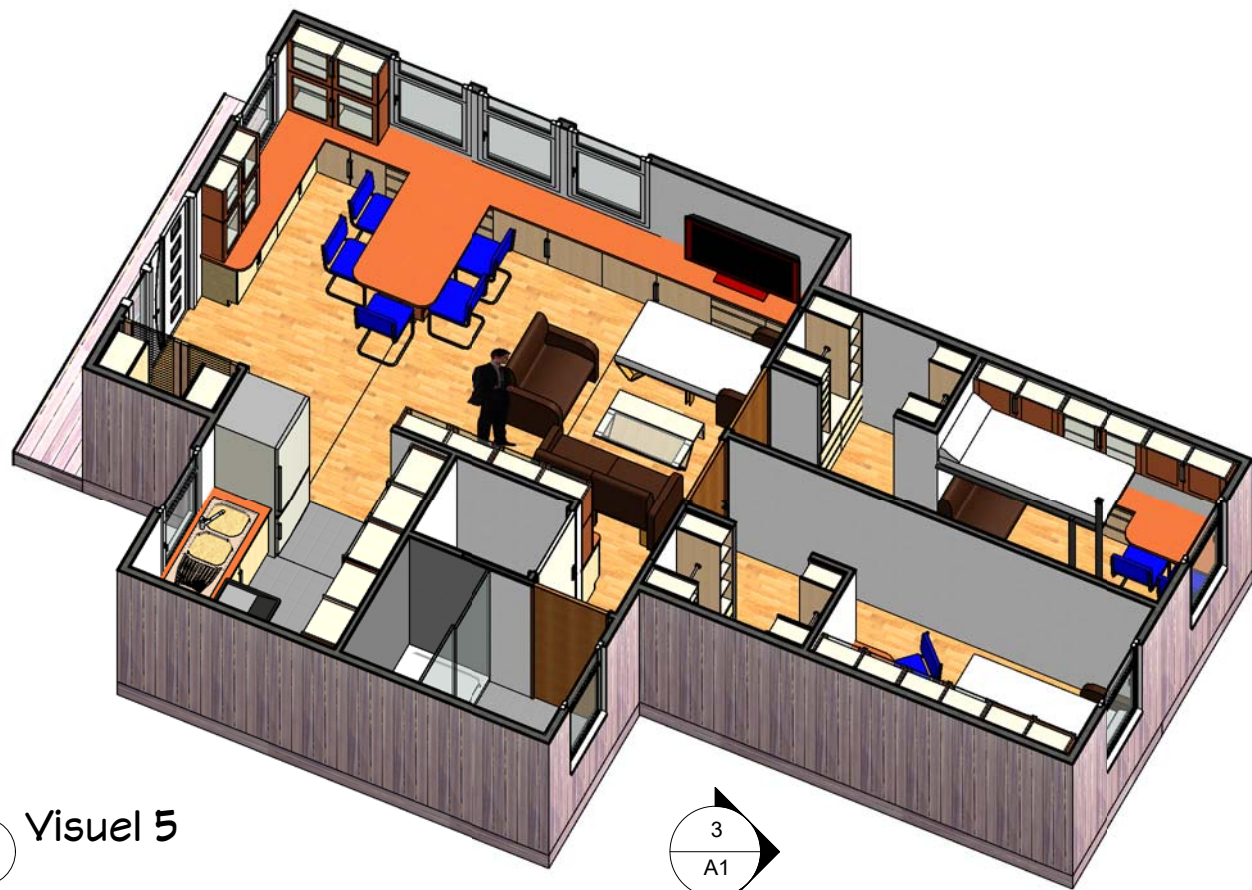

3 Visuel 5

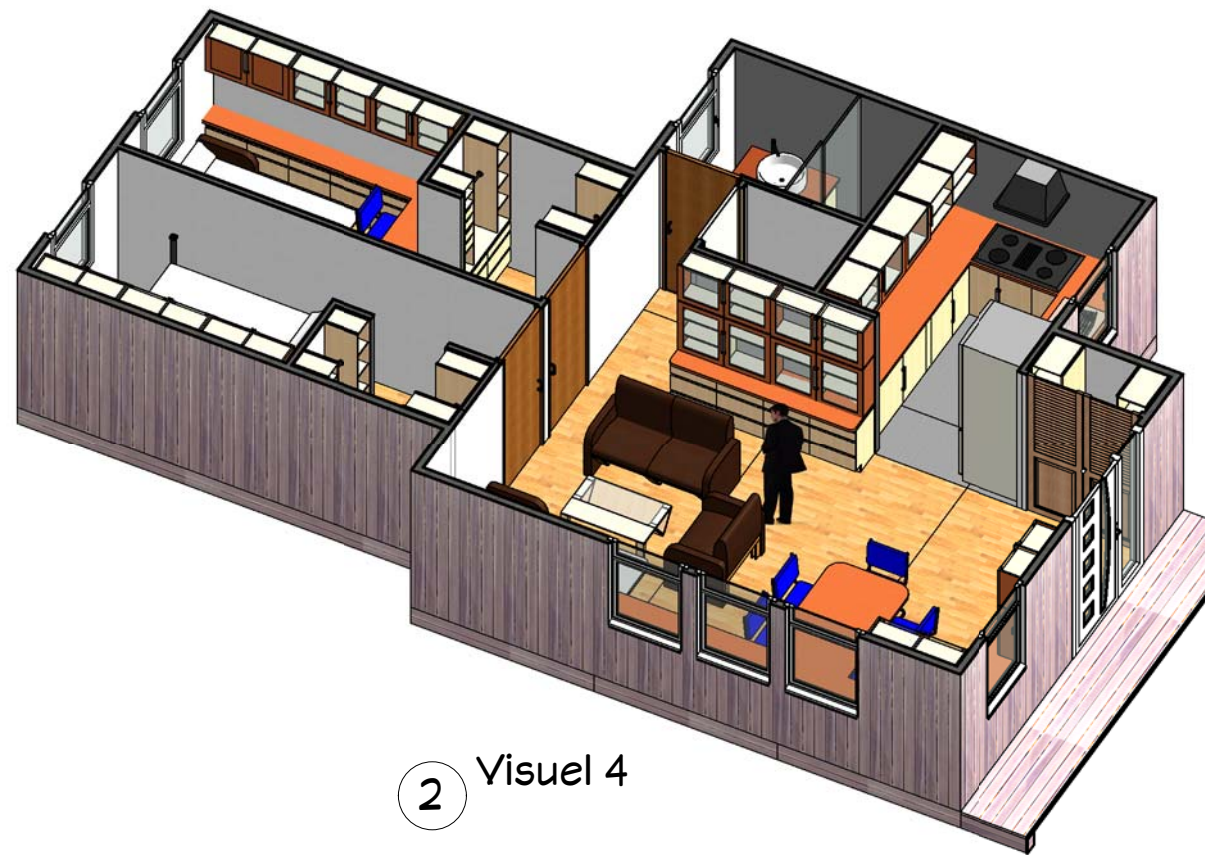

2 Visuel 4

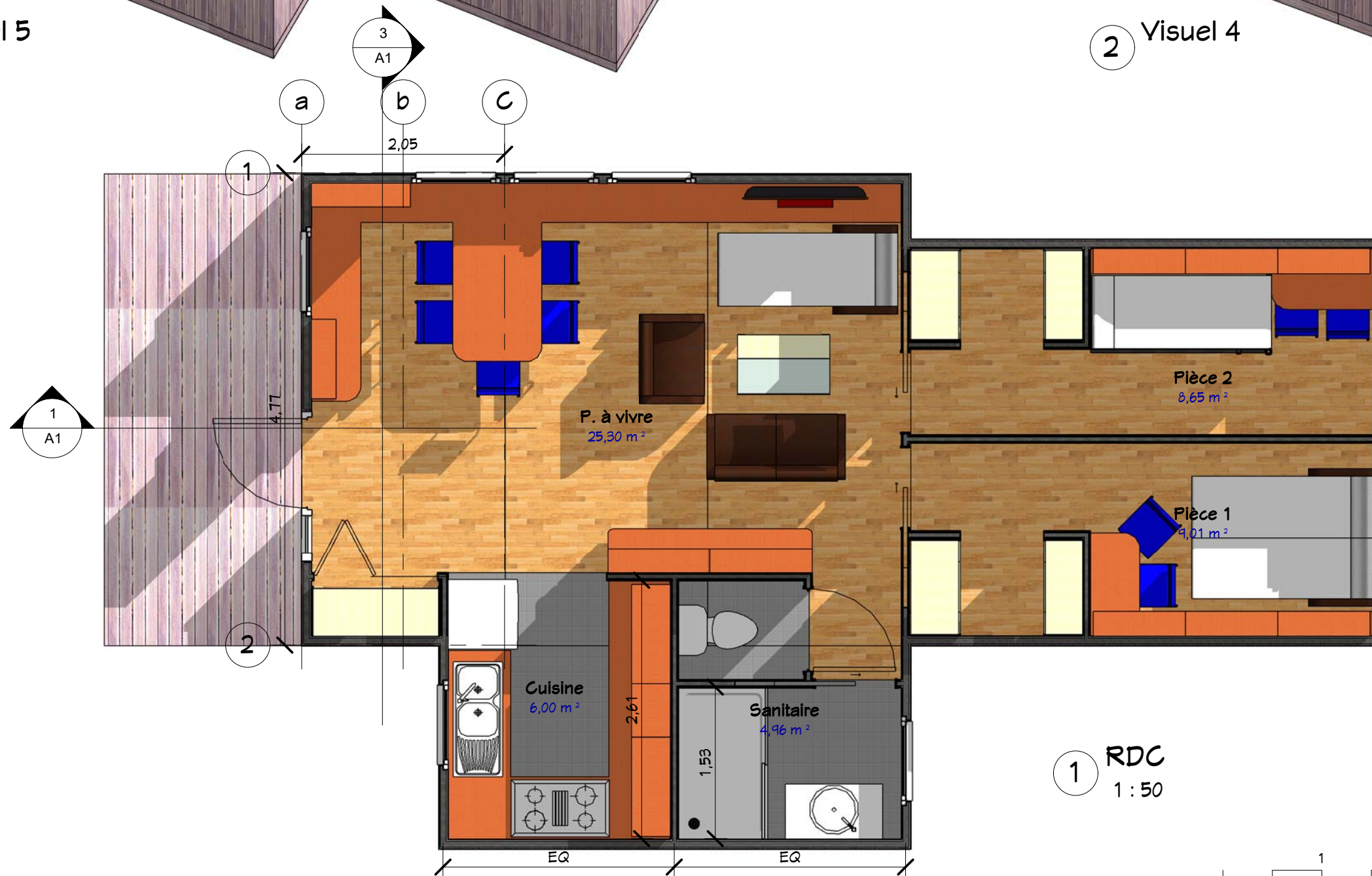

1 RDC
1 : 50

Nomenclature des pièces		
Ref	Nom	Surface
1	P. à vivre	25,30 m ²
2	Pièce 1	9,01 m ²
3	Pièce 2	8,65 m ²
4	Cuisine	6,00 m ²
5	Sanitaire	4,96 m ²
Total général		53,93 m ²

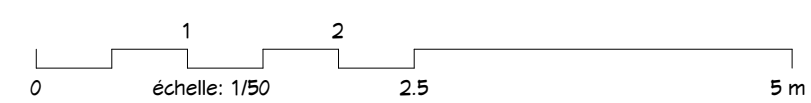

Propriété : Propriétaire

Nom du projet : Entrer l'adresse ici

Date :

Index :

6 Mod. - 5 Couchettes

Ref: 0001 Dessiné par: Vérifié par: Auteur: Vérificateur

A5

Echelle : 1 : 50

© Consultant

61, Rue du Val André
78560 - Le Port Marly
Tel. +33 950 517 137
Fax. +33 955 517 137
www.realcrea.fr
realcrea.fr@gmail.com

28/04/2020 10:55:53 D:\Crea\1\Produits 2\Ref. Camping_Home 5_Couchettes.rvt Ce document n'est pas un plan d'exécution. Il ne peut pas être utilisé pour la réalisation des ouvrages. Tous les ouvrages devront faire l'objet d'une étude technique et l'implantation être réalisée par un géomètre expert.